

ANLEITUNG

signotec PDF-Creator
Profil manuell erstellen

Für pdfforge PDFCreator v3

1) PDF-Creator starten

Starten Sie den „**PDFCreator.exe**“ über das Startmenü von Windows oder über das Installationsverzeichnis.

Beispiel: "C:\Program Files\PDFCreator\PDFCreator.exe"

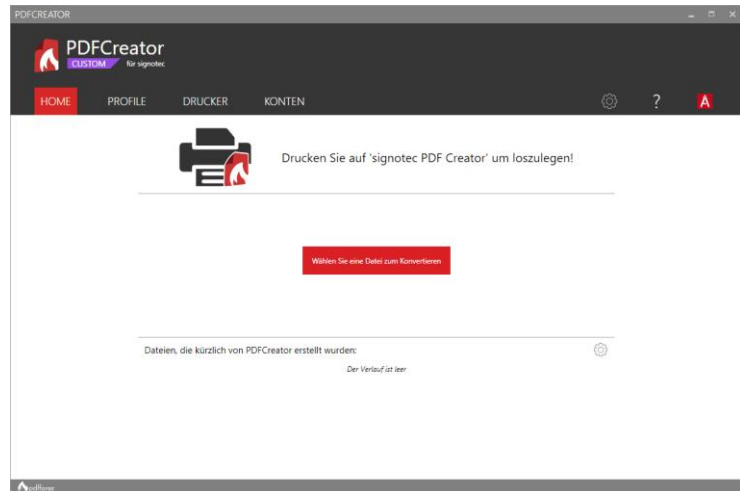
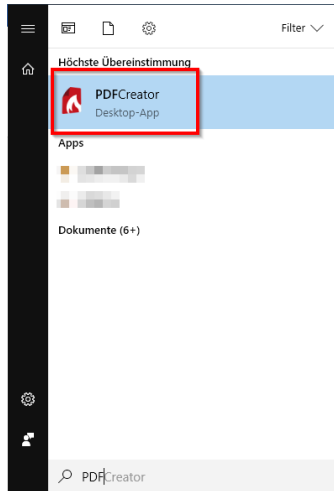

2) Profil erzeugen

Wechseln Sie in den Reiter „**Profile**“. Wenn es in der Liste noch keinen Eintrag „**signotec**“ gibt, können Sie über den Button „**Hinzufügen**“ ein neues Profil mit diesem Namen erstellen.

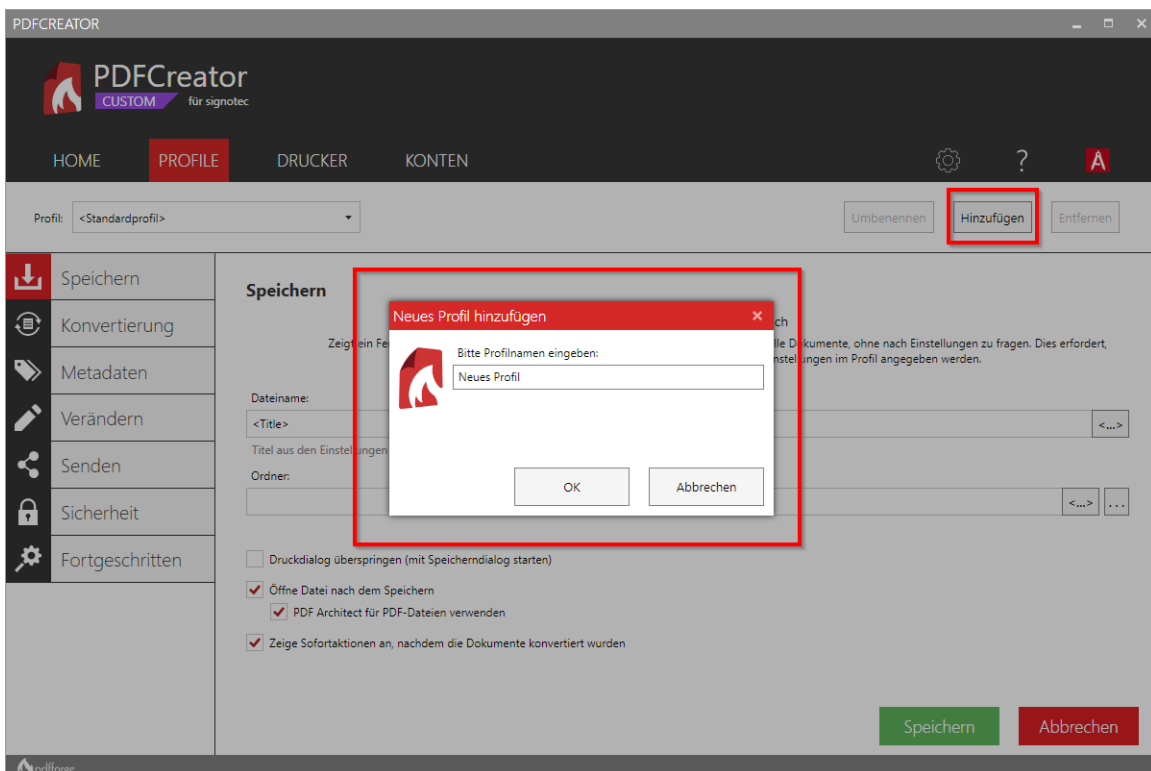

3) Profil konfigurieren

Nachdem Sie das Profil erzeugt haben, wählen Sie im Reiter „**Profile**“ das Profil „**signotec**“ aus, um die dazugehörigen Einstellungen zu verändern.

a. Speichern

Konfigurieren Sie im Reiter „Speichern“ folgendes:

- **„automatisch“ konvertieren**
- **Dateinamen: „<Title>“**
- **Speicherort „<Environment:TEMP>\“**

Es wird jeweils eine Vorschau angezeigt. Dateiname und Speicherort können beliebig angepasst werden.

b. Konvertierung

Im Reiter „**Konvertierung**“ stellen Sie folgendes ein:

Ausgabeformat: PDF/A-2b

Seitenausrichtung: automatische Erkennung

Farbmodell: RGB

Bildkomprimierung: Automatisch

c. Fortgeschritten: Skript ausführen

Im Reiter „**Fortgeschritten**“ aktivieren Sie die Funktion „**Skript**“. Als Skriptdatei wählen Sie die „**signoSign/2.exe**“.

Standard 32-Bit:

C:\Program Files (x86)\signotec\signoSign2\signoSign2.exe

Standard 64-Bit:

C:\Program Files\signotec\signoSign2\signoSign2.exe

4) Drucker erzeugen

Nachdem Sie das Profil angelegt, konfiguriert und gespeichert haben, wechseln Sie in den **Reiter „Drucker“**.

Im unteren Teil des Fensters wählen Sie **„Drucker hinzufügen“**.

Als Druckernamen nehmen Sie **„signotec PDF Creator“** (Schreibweise beachten!).

Nachdem Sie den Drucker angelegt haben, wird dieser in der Liste angezeigt. Konfigurieren Sie den signotec PDF Creator als **primären Drucker** und wählen Sie als **Profil „signotec“** aus.

Der Drucker ist nun fertig konfiguriert und kann von beliebigen Anwendungen aus genutzt werden, um Dateien automatisch in eine PDF zu konvertieren und mit signoSign/2 zu starten.

